

GeschäftsVerteilungsPlan

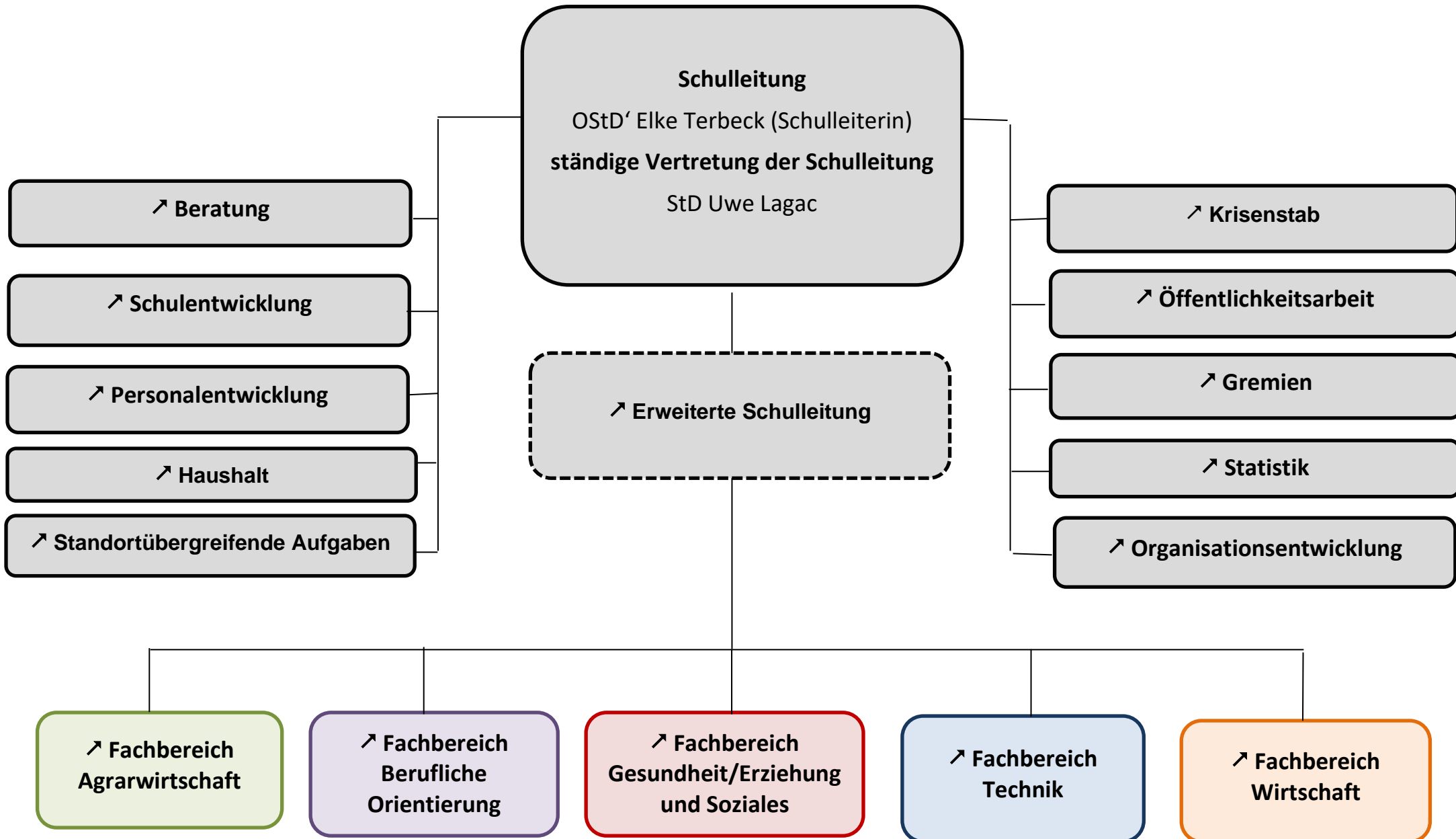

Erweiterte Schulleitung

OStR Michael Birmes (kom.)

OStR' Mariette Bernhard (komm.)

StD Thomas Blum

StD Mirko Bonnmann

StD Stefan Foerster

OStR Armin Heier (kom.)

LiA Robert Ingenhorst

StD' Karin Lietz

LiA Dr. Antonio Liepold

StD' Uta Jacobi

StD Markus Osburg

StD Thomas Peters

StD' Annett Richter

OStR' Claudia Schäfer (kom.)

StD Hans-Jürgen Schlagkamp

OStR Tri Cuong Vu

Fachbereich / Abteilung Agrarwirtschaft

Leitung: OStR Tri Cuong Vu



Zeugnisberatung/ -druck

OStR Tri Cuong Vu
StR' Julia Hoeck

**Stundenplan/
Vertretungsplan**

OStR Tri Cuong Vu

Bestellwesen, Bücher

OStR' Frauke Vu

**Gärtner/in im Garten- und
Landschaftsbau**

StR' Polina Gillrath

Werker/in im Gartenbau

OStR' Frauke Vu

Landwirt/in

StR' Stefanie Mayer

Übersicht

Fachbereich /Abteilung Berufliche Orientierung

Leitung: StD Stefan Foerster

Zeugnisdruck

LiA Henning Michel

Stundenplan/Vertretungsplan

StD Stefan Foerster
LiA Henning Michel

Bestellwesen / Bücher

StR Werner Jung

Ausbildungs- vorbereitung

Teilzeit

OStR' Sabine Galisch

Ausbildungs- vorbereitung

Vollzeit

OStR Baschir Al-Bayati

Internationale Förderklassen (IFK) „fit für mehr“ (FFM)

StR Marc Piechottka

Einjährige Berufsfachschule für Ernährungs- und Versorgungsmanagement

StR Daniel Jansen

Übersicht

Fachbereich Gesundheit/Erziehung und Soziales

Zeugnisdruck

Siehe Abteilungen/Bildungsgänge

Personaleinsatzplanung

Jeweilige Abteilungsleitung

Bestellwesen / Bücher

Siehe Abteilungen

Stundenplan/ Vertretungsplan

Siehe Abteilungen

Abteilung Bildungsgänge nach APO BK Anlage B

StD Hans-Jürgen Schlagkamp
StD' Karin Lietz

Zeugnisdruck:

OStR' Lina Bergmann

Stundenplan

OStR' Mariette Bernhardt (kom.)

Vertretungsplan

StR Hilko Reuter

Abteilung Bildungsgänge nach APO BK

Anl. C: OStR' Mariette Bernhardt (kom.)

Anlage E: OStR' Mariette Bernhardt (kom.)

Zeugnisdruck:

Siehe Bildungsgänge

Stundenplan

OStR' Mariette Bernhardt (kom.)

Vertretungsplan

StR Hilko Reuter

Abteilung Bildungsgänge nach APO BK Anlage D

StD' Uta Jacobi

Zeugnisdruck:

StD' Uta Jacobi

Stundenplan

StR Fabian Ertl

Vertretungsplan

StR Hilko Reuter

LiA Eric Küllertz

Fachbereich Gesundheit/Erziehung und Soziales



Abteilung
Bildungsgänge
nach APO BK Anlage B

Berufsfachschule für
staatlich geprüfte
Sozialassistent*innen
StR' Liane Graef

Berufsfachschule für
staatlich geprüfte
Kinderpfleger*innen
StR' Susanne Garbes

Abteilung
Bildungsgänge nach
APO BK Anlage C und E

Fachschule für Sozialwesen,
Fachrichtung Sozialpädagogik
OStR' Susanne Lebküchner
Zeugnisdruck:
OStR' Tina Heyer

Zweijährige Berufsfachschule
Sozial- und Gesundheitswesen
OStR' Nadine Wahle
Zeugnisdruck:
OStR' Lina Bergmann

Abteilung
Bildungsgänge
nach APO BK Anlage D

Berufliches Gymnasium für Gesundheit
und Soziales
StD' Uta Jacobi

Gesundheit
(Freizeitsportleiter/in)
OStR Christian Kirwa,

Pädagogik
(Erziehungswissenschaften)
OStR' Stefanie Bay

Übersicht

Fachbereich Technik

Zeugnisdruck
LiA Frank Trompetter

Personaleinsatzplanung/Stundenplan
OStR Michael Birmes
Vertretungsplan
LiA Robert Ingenhorst - StD Thomas Peters

Abteilung
Bildungsgänge nach APO BK Anl. B
LiA Robert Ingenhorst

Abteilung Teilzeit (Berufsschule)
Bildungsgänge nach APO BK Anlage A
StD Thomas Peters

Abteilung
Bildungsgänge nach APO BK Anlage C
OStR Michael Birmes

**Einjährige Berufsfach-
schule für Technik**
↗ **Aufgaben**
OStR' Doris Sandford

**Berufe der
Metalltechnik**

**Berufe der
Bautechnik**

**Zweijährige Berufsfach-
schule für Technik**
OStR Ralf Schmeink

**Fachoberschule
Metalltechnik**
LiA Robert Ingenhorst

Fachbereich Technik – Abteilung Teilzeit
- Fortsetzung -

Berufe der Metalltechnik
OStR Jens Rosing

Anlagenmechaniker/-in
OStR Stephan Bongarts

**Bau- und
Landmaschinen-
mechatroniker/-in**
StR Benjamin Baierl

KFZ-Mechatroniker/-in
OStR Jens Rosing

Metallbauer/-in
LiA Georg Schlösser

Berufe der Bautechnik
OStR Jens Bock

Straßenbauer/-in
OStR Eric Bongartz

Straßenwärter/-in
OStR Arno Schnichels-Frieters

Maurer/-in
LiA Marcel Ellers

Farb- und Raumgestaltung
OStR Klaus Honrath

↗ **Übersicht Abteilung Technik**

Übersicht

Fachbereich Wirtschaft/Verwaltung

Personaleinsatzplanung

OStR' Claudia Schäfer

Zeugnisdruck

LiA Christian Lingelbach (Kempen, Willich)
OStR Marc Horst (Nettetal)

Stundenplanung

OStR' Claudia Schäfer (Kempen)
OStR Matthias Fehre (Nettetal)
StR Fabian Ertl (Willich)

Vertretungsplanung:

StD' Annett Richter
bei Absenz: OStR' Claudia Schäfer

Abteilung Teilzeit („Berufsschule“, Bildungsgänge nach APO BK Anlage A)

OStR' Claudia Schäfer
OStR Armin Heier

Abteilung Vollzeit (Bildungsgänge nach APO BK Anlage B und C)

StD' Annett Richter (Kempen, Willich)
StD Markus Osburg (Kempen, Nettetal)

Einjährige Berufsfachschule für Wirtschaft und Verwaltung

OStR' Anke Hüsich

Zweijährige Berufsfachschule für Wirtschaft und Verwaltung

OStR' Ellen Sengstock



Fachbereich Wirtschaft/Verwaltung - Fortsetzung

Abteilung Teilzeit (Berufsschule)
Bildungsgänge nach APO BK Anlage A
OStR' Claudia Schäfer - OStR Armin Heier

Verkäufer/in und Kauffrau/
Kaufmann im Einzelhandel
OStR Holger Wittmann

Kauffrau/Kaufmann
für Büromanagement
StR' Laura Eckert

Kauffrau/ Kaufmann im Groß-
und Außenhandelsmanagement
(komm.: StD Mirko Bonnmann)

Industriekauffrau/
Kaufmann
LiA Gitta Balbon

↗ Übersicht Fachbereich Wirtschaft

Übersicht

Organisationsentwicklung
StD Thomas Blum

Magellan-Administration
LiA Frank Trompetter

**Entwicklung / Verwaltung
Formularwesen**
StD Thomas Blum

Zeugnisdruck und Beratung
LiA Frank Trompetter, OStR' Lina Bergmann

Monita
StD Thomas Blum, LiA Frank Trompetter

Online - Anmeldeverfahren
StD Mirko Bonnmann

Datenschutz
StD Dirk Ledwig

**Entwicklung und Betreuung der
Schulverwaltung**
StD Thomas Blum, LiA Frank Trompetter
OStR Dirk Ledwig

Statistik
StD Uwe Lagac, StD Thomas Blum,
OStR Frank Trompetter, StD Mirko Bonnmann

Schoko-Ticket – Meldung an den Kreis
StD Thomas Blum

Schulpflichtüberwachung
StD Thomas Blum

Onlineplattform „Infoportal“
StD Thomas Blum

Geschäftsverteilungsplan
OStR Ralf Schmeink

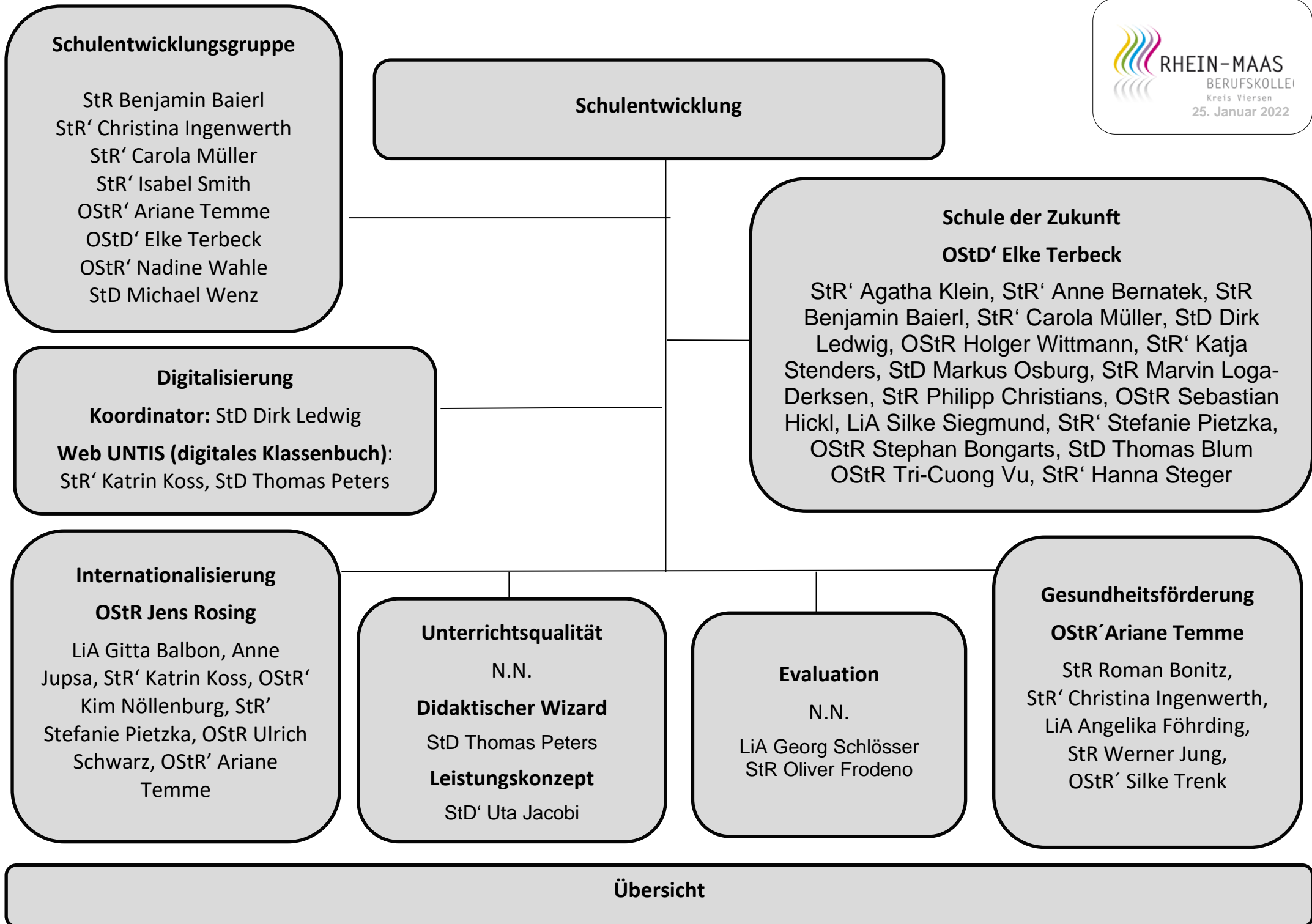

Schulentwicklung

Schulentwicklungsgruppe

StR Benjamin Baierl
 StR' Christina Ingenwerth
 StR' Carola Müller
 StR' Isabel Smith
 OStR' Ariane Temme
 OStD' Elke Terbeck
 OStR' Nadine Wahle
 StD Michael Wenz

Digitalisierung

Koordinator: StD Dirk Ledwig

Web UNTIS (digitales Klassenbuch):
 StR' Katrin Koss, StD Thomas Peters

Schule der Zukunft

OStD' Elke Terbeck

StR' Agatha Klein, StR' Anne Bernatek, StR Benjamin Baierl, StR' Carola Müller, StD Dirk Ledwig, OStR Holger Wittmann, StR' Katja Stenders, StD Markus Osburg, StR Marvin Loga-Derksen, StR Philipp Christians, OStR Sebastian Hickl, LiA Silke Siegmund, StR' Stefanie Pietzka, OStR Stephan Bongarts, StD Thomas Blum
 OStR Tri-Cuong Vu, StR' Hanna Steger

Internationalisierung

OStR Jens Rosing

LiA Gitta Balbon, Anne Jupsa, StR' Katrin Koss, OStR' Kim Nöllenburg, StR' Stefanie Pietzka, OStR Ulrich Schwarz, OStR' Ariane Temme

Unterrichtsqualität

N.N.

Didaktischer Wizard

StD Thomas Peters

Leistungskonzept

StD' Uta Jacobi

Evaluation

N.N.

LiA Georg Schlösser
 StR Oliver Frodeno

Gesundheitsförderung

OStR' Ariane Temme

StR Roman Bonitz,
 StR' Christina Ingenwerth,
 LiA Angelika Föhrding,
 StR Werner Jung,
 OStR' Silke Trenk

Übersicht

Personalentwicklung

Ausbildung

StR' Judith Grohs

StR Benjamin Baierl

OStR' Lina Bergmann

StR' Stefanie Pietzka

StR' Ulrike Kösters

OStR Christoph Jöcken

(Praxissemester und Praktikanten)

Fortbildung

↗ **Konzept**

LiA' Dithmar-Samulowitz

Beratung
Dipl. Soz. Päd. Thomas Kehrmann
Stv: N.N.

↗ **Studien- und Berufsorientierung**
LiA Vogel

Berufsorientierung
LiA Vogel

Übergangsmanagement
Dipl. Soz. Päd. Thomas
Kehrmann

Schullaufbahn – Beratung
LiA Robert Ingenhorst

↗ **Beratung - Inklusion**

↗ **Beratung in allen
Lebenslagen**

Übersicht - Beratung

Beratung in allen Lebenslagen
Dipl. Soz. Päd. Thomas Kehrmann
StV: LiA Helga Rahnfeld

**Beratungs-
lehrkräfte:**

Kempen
OStR Karim
Bourakkadi
LiA Helga Rahnfeld
OStR Christoph
Jöcken
OSR' Svenja Brakhane

Willich
StR Thomas Rausche

Nettetal
N.N.

Schulsozialarbeit

Kempen:
Dipl. Soz. Päd.
Thomas Kehrmann
B.A. soziale Arbeit
Susanne Enseling

Willich/Nettetal:
B.A. soziale Arbeit
Laura Müller
B.A. soziale Arbeit
Susanne Enseling

Schulseelsorge

Kempen
Pfarrer Roland
Kühne

Willich:
LiA Silke Siegmund

Nettetal:
Pfarrerinnen Anne
Wellmann

Jugendberufshilfe

Dipl. Soz. Päd.
Susanne Hermes
(Kreis Viersen)

↗ **Suchtberatung/
Suchtprävention**

Dipl. Soz. Päd.
Thomas Kehrmann

Stv: LiA Helga
Rahnfeld

Studien- und Berufsorientierung

LiA Sabine Vogel

↗ Fachbereich Berufliche Orientierung

Internationale Förderklassen

StR Marc Piechottka und

B.A. soziale Arbeit Susanne Enseling

- KaoA Kompakt

Teilzeit, Standorte Kempen und Nettetal:

OStR´ Sabine Galisch

- Kooperation mit der SBH West
- Dipl. Soz.Päd. Susanne Hermes

Vollzeit, Standorte Kempen und Nettetal

- Praktikums-Begleitungsteam:
WL´ Marion Brosch, WL Dirk Kovacz,
OStR´ Baschir Al-Bayati, LiA Angelika
Föhrding, B.A. soziale Arbeit
Susanne Enseling
Dipl. Soz.Päd: Susanne Hermes

BFS Ernährungs- und Versorgungsmanagement

- Dipl. Soz. Päd. Thomas Kehrmann
- Dipl. Soz. Päd. Susanne Hermes

↗ Fachbereich Wirtschaft/Verwaltung

Gesamte Koordination:

LiA Sabine Vogel

Kempen:

OStR´ Ellen Sengstock

Willich:

LiA Sabine Vogel

Nettetal:

OStR Markus Laschütza

↗ Fachbereich Technik

Koordination:

LiA Robert Ingenhorst

Hilfe bei der Studien- und
Berufsorientierung durch die
jeweiligen

Bildungsgangleiter*innen

Regelmäßige Beratung
durch die Agentur für Arbeit

↗ Abteilung Erziehung/ Gesundheit und Soziales

Studien- und Berufsorientierung des Fachbereichs Sozialwesen

SHB	Stubo und Kontakt zur Agentur für Arbeit	OStR' Nadine Wahle
	Praktikumsbeauftragte	WL' Andrea Maiwald-Schauer
	Kooperationspartner-Verantwortliche	WL' Andrea Maiwald-Schauer
SGYEW	Stubo	StD' Uta Jacobi OStR' Elena Massa
	Kontakt zur Agentur für Arbeit	OStR' Elena Massa
	Praktikum	Jahrgangsstufenleitungen (jährlich wechselnd)
SGYFL	Stubo	StD' Uta Jacobi OStR' Ellen Sengstock
	Praktikum	OStR Andreas Schwan
SFS	Stubo	StR' Susanne Lebküchner StR' Regina Derks
	Praktikum	StR' Susanne Lebküchner
	Kooperationspartner-Verantwortliche	StR' Susanne Lebküchner StR' Regina Derks
SBF	Stubo	N.N.
	Schullaufbahnberatung	N.N.
	Praktikum	N.N.

Beratung - Inklusion
Inklusionsbeauftragte
StR' Isabel Smith - StR Marvin Loga-Derksen
Dipl. Soz. Päd. Thomas Kehrmann



Standort Kempen

Berufliche Orientierung
OStR' Sabine Galisch
B.A. soziale Arbeit Susanne Enseling

Technik
OStR Jens Bock (Anlage A)
OStR Karim Bourakkadi (Anlage B/C)
StR' Katrin Koss (Anlage B/C)

Sozialwesen
StR' Stefanie Pietzka (Anlage D)
OStR' Stefanie Bay (Anlage D)
WL' Andrea Maiwald-Schauer (C)

Wirtschaft
StR' Svenja Brakhane

Standort Nettetal

Berufliche Orientierung
StR' Simone Belfaiez
B.A. soziale Arbeit Susanne

Sozialwesen
N.N.

Wirtschaft
StR' Svenja Brakhane

Standort Willich

Agrarwirtschaft
OStR' Frauke Vu
B.A. soziale Arbeit
Laura Müller

Sozialwesen
OStR' Bruckmann-Kappel
StR' Michaela Hartmann

Wirtschaft
StR' Svenja Brakhane

Übersicht - Beratung

Beratung

Suchtberatung/ Suchtprävention

Dipl. Soz. Päd. Thomas Kehrmann

Stv: WL' Andrea Maiwald-Schauer

B.A. soziale Arbeit Susanne Enseling

B.A. soziale Arbeit Laura Müller

Dipl. Soz. Päd. Susanne Hermes
(Jugendberufshilfe Kreis Viersen)

OStR' Mariette Bernhardt

OStR' Claudia Schäfer

WL' Andrea Maiwald-Schauer

StR Hilko Reuter

OStR' Doris Sandford

Übersicht

Krisenstab

OStD' Elke Terbeck

OStR Christoph Jöcken

Dipl. Soz. Päd. Thomas Kehrmann

Öffentlichkeitsarbeit

LiA Dr. Antonio Liepold

Presse

LiA Dr. Antonio Liepold

- Verfassen und Versenden von Pressemitteilungen
- Bereitstellung von Content für die Webseite und soziale Netzwerke
- Verfassen und Bereitstellen von offiziellem Schriftverkehr

Webseite

OStR Baschir Al-Bayati

Pflege der Webseite:

- Verwaltung, Programmierung und Optimierung des Content Management Systems (Wordpress)

“Social Media”

LiA Antonio Liepold, OStR Sebastian Hickl,
StR Marvin Loga-Derksen

- Betreuung des Accounts bei Facebook
- Betreuung des Accounts bei Instagram

Beratungs- und Informationstage

LiA Antonio Liepold
StR' Svenja Brakhane

- Konzeption, Planung und Durchführung von Tagen der offenen Tür
- Materialbeschaffung, Ressourcenverwaltung
- Personaleinsatzplanung
- Akquise und Betreuung externer Partner

Image /

Werbematerialien

LiA Antonio Liepold
OStR Baschir Al-Bayati

- Kreation und Umsetzung von Werbematerialien für Print- und Onlinemedien
- Steuerung der Produktion
- Koordination von Anforderungen aus den Abteilungen
- Qualitätskontrolle

Übersicht

Standortübergreifende Aufgaben

Gebäude

StD Uwe Lagac

Kempen Neubau:

OStR Stephan Bongarts
Hausmeister: René Bliefert

Kempen Altbau:

StD Markus Osburg
Hausmeister: Andreas Görg

Nettetal:

OStR Holger Wittmann
Hausmeister: Michael Knipprath

Willich:

OStR Marius Mucyn
Hausmeister: Thomas Barsuhn

Sicherheit/Unfallschutz

OStD´Elke Terbeck

StD Uwe Lagac (i.V.)

Erste Hilfe

Ersthelfer*innen:

André Krautwurst

Schulsanitäter*innen:

WL Andrea Maiwald-
Schauer

Haushalt

StD Uwe Lagac

Verantwortliche aus
den Abteilungen

IT – Support “First Level Support”

StD Thomas Blum

Kempen Neubau:
StD Dirk Ledwig

Kempen Altbau:
StD Markus Osburg

Nettetal:
OStR Holger Wittmann

Willich:
LiA Christian Lingelbach

Gremien

↗ Schülerrat

↗ Schulkonferenz

↗ Fach-
konferenzen

**Auswahl-
kommission nach
BASS 21-01 Nr. 16**
(Einstellung von
Lehrer*innen)

Teilkonferenz (§53 SchulG)
Vorsitz:
Schulleitung,
vertreten durch LiA Robert Ingenhorst

Lehrer*innenvetretung:
OStR' Doris Sandford
LiA Nicole Möllers-Niepmann

Dipl. Soz. Päd. Thomas Kehrmann

Sowie die jeweilige **Klassenleitung,**

Schülervertreterin: Georgina Hoekstra

Elternvertreter: Frank Söhngen

Schulpflegschaft

Vorsitzende:
Beate Behnke

Vertreterin:
Claudia Lippold-
Spachtholz

Lehrerrat

Vorsitzende:
StR' Kathrin Kirchberg

LiA Nicole Möllers-Niepmann
OStR' Sabine Galisch
WL Holger Hesse

SV-Lehrer

Kempen, Neubau:
OStR Karim Bourakkadi

Kempen Altbau
StR Mesut Altin

Willich:
OStR Andreas Schwan

Nettetal:
OStR Holger Wittmann

Übersicht

Gremien

Schülerrat

Schüler*innensprecherin Gesamt BK

Georgina Hoekstra (SBFKI01)

Vertreterin: Jasmin Wulf (WBSKE11)

Standortsprecher*in Kempen Neubau

1. Georgina Hoekstra (SBFKI01)

2. Laura Junge (SGYEW01)

Standortsprecher*in Kempen Altbau

Ryan Frenzen WHBKS 01

Vertretung: N.N.

Standortsprecherin Lobberich

Jasmin Wulf (WBSKE11)

Vertreter: Marc Swyen (WHBNE11)

Standortsprecher*in Willich

Maximilian Dräger (SGYFL91)

Vertretung Ben Nawrath, (SGYFL11)

Schulkonferenz

Vorsitz:

OstD' **Elke Terbeck*** (StD Uwe Lagac)

Lehrer*innenvertreter*innen (jeweilige Vertretung):

OStR **Tri Cuong Vu*** (StD Dirk Ledwig)

StD' **Annett Richter*** (StD Thomas Peters)

StD Stefan Foerster (StD Thomas Blum)

StD Markus Osburg (OStR Christian Kirwa)

OStR' Claudia Schäfer (StR Marc Piechottka)

OStR Michael Birmes (OStR Klaus Honrath)

StD' Uta Jacobi (OStR Armin Heier)

OStR Baschir Al-Bayati (OStR Stephan Bongarts)

StD Hans-Jürgen Schlagkamp (OStR' Nadine Wahle)

Elternvertreterin: **Beate Behnke***

Die mit fett gedruckten Personen sind Mitglieder des
Eilausschusses der Schulkonferenz

Übersicht

Gremien - Fachkonferenzen

Fachkonferenz Deutsch
StR' Svenja Brakhane

Fachkonferenz Mathematik
OStR Arno Schnichels-Frieters

Fachkonferenz Englisch
StR Marcel Jansen

Fachkonferenz Spanisch
N.N.

Fachkonferenz Niederländisch
N.N.

Fachkonferenz Politik
LiA Dr. Antonio Liepold

Fachkonferenz kath. Religionslehre
LiA Silke Siegmund

**Fachkonferenz Betriebswirtschaftslehre
mit Rechnungswesen**
Eva Terkatz
StD Mirko Bonnmann (kom.)

Fachkonferenz Sozialpädagogik
StR' Regina Derks

Fachkonferenz Biologie
N.N.

Fachkonferenz ev. Religionslehre
Pfarrer Roland Kühne

Übersicht

Abkürzungen:

AL: Abteilungleitung

APO BK Allgemeine Prüfungsordnung Berufskolleg

BASS Bereinigte Amtliche Sammlung der Schulvorschriften NRW

(H)BFS: (höhere) Berufsfachschule

BiGa: Bildungsgang

ESL Erweiterte Schulleitung

FB(L) Fachbereich(-leitung)

KAoA: Kein Abschluss ohne Anschluss

KL: Klassenleitung

(kom.): kommissarisch

LiA: Lehrer*in in Anstellung

N.N. „nomen nominatur“: eine noch zu besetzende Stelle/Funktion

(O)StD(´) (Ober)Studiendirektor(in)

(O)StR(´): (Ober)Studien-rat(-rätin)

SuS: Schülerinnen und Schüler

SL: Schulleitung

StuBO: Studien- und Berufsorientierung